



SCHENSTRÖMSKA
HERRGÅRDEN & STALLET

Varmt Välkomna

Varmt välkomna hit till Er herrgård – vi hoppas att ni känner er som hemma och får en fantastisk vistelse!

Precis som hemma behöver man ju ha lite koll på hur saker funkar. Vi har försökt samla det som vi tror kan vara bra att känna till i det här dokumentet. Sen har vi även satt upp instruktioner lite överallt just precis på den platsen man kan tänka sig behöva dem.

Om det är någon information ni saknar så går det jättebra att höra av er till den kontaktperson ni fått under er vistelse eller leta reda på vår vaktmästare Thomas som finns på plats under vardagar.

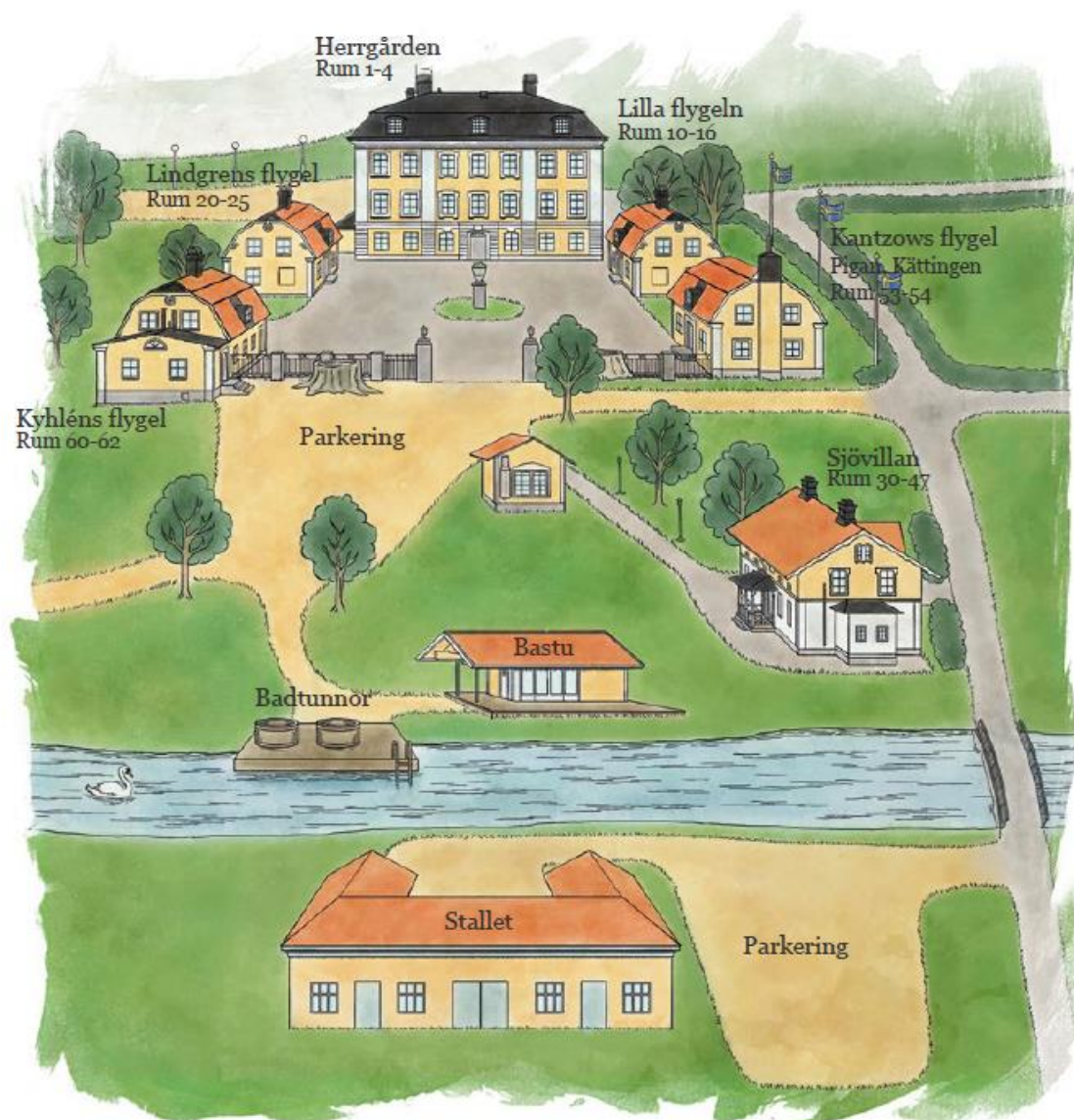

Innehållsförteckning

Varmt Välkomna	1
HERRGÅRDEN	3
Kök & Disk	3
Diska	3
Kaffebryggare	5
Att använda köket i herrgården	6
Musik - Sonos	8
Tända den öppna spisen	9
Konferenslokaler	11
Brukspatronen	11
Patronessan	12
STALLET	13
Kök & Disk	13
Diska	13
Ventilationen kök Stallet	13
Att använda grillen/Glaze Pit	14
Innan ni använder grillen – viktigt!	14
Teknik & Musik	15
Tekniklista	15
Mixerbordet	15
KANTZOWS FLYGEL	17
Konferenslokal Kantzow	17
OM NÅGOT HÄNDER	18
Brandlarmet går	18
Detta ska du göra om det brinner	18
Akuta lägen	19
Mindre akuta lägen	19
AVRESEKONTROLL -Att tänka på vid avresa	20
Möblering & Inventarier	20
Herrgården	20
Stallet	23
Khyléns Flygel	25

HERRGÅRDEN

Kök & Disk

Diska

Huvudströmbrytaren	Sätt i gång huvudströmbrytaren som sitter på väggen till vänster om diskmaskinen.
Starta diskmaskinen	Du startar i gång diskmaskinen enligt instruktionerna på bild A (se bild på nästa sida)
Att diska	Följ instruktionerna enligt bild B.
Byta vatten	Följ instruktionerna enligt bild C. Byta vatten i diskmaskinen behöver göras kontinuerligt under dagen, för att disken ska bli ren. Diskar ni mycket = Behöver ni byta vatten ofta 😊
När ni diskat klart	Gör rent diskmaskinen enligt bild D och E. Lagg gallrena i en back bredvid diskmaskinen, kom ihåg att lägga "Ploppstången" så att gummilisten INTE kläms ihop. När du är klar, stäng av huvudströmbrytaren som sitter på väggen till vänster om diskmaskinen. Diskmaskinen ska stängas av och göras rent varje kväll och såklart när ni lämnar Herrgården. Om ni behöver diska mycket, behöver ni göra rent, tömma vatten och fylla på med nytt vatten i diskmaskinen kontinuerligt för att disken ska bli ren.
Piper maskinen? Diskmedlet slut!	Om diskmedlet skulle ta slut, då piper maskinen. Nytt diskmedel finner ni på stålhyllan nedanför trappen vid köket. Diskmedelsbehållaren finner ni till höger om diskmaskinen vid fönstret.



SCHENSTRÖMSKA
HERRGÅRDEN & STALLET

WD-6C

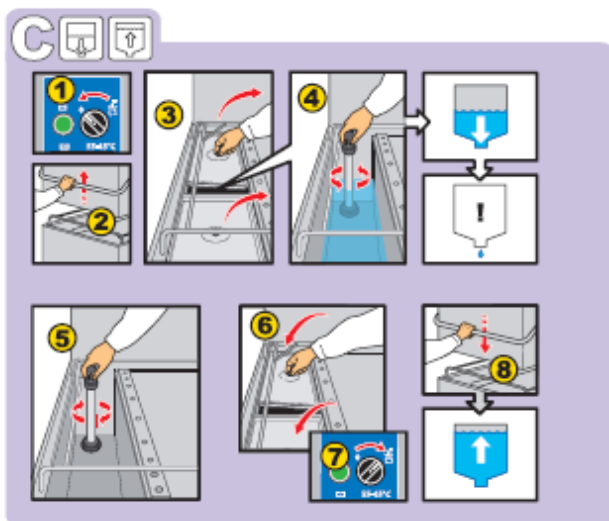
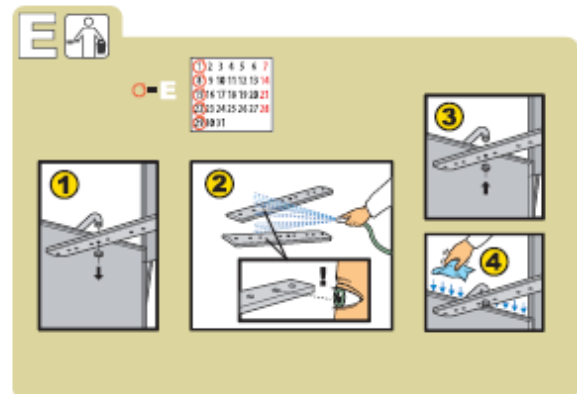
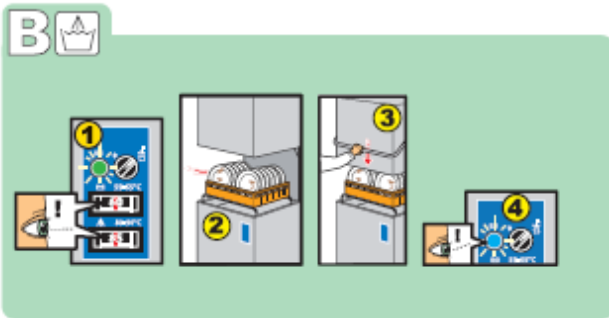
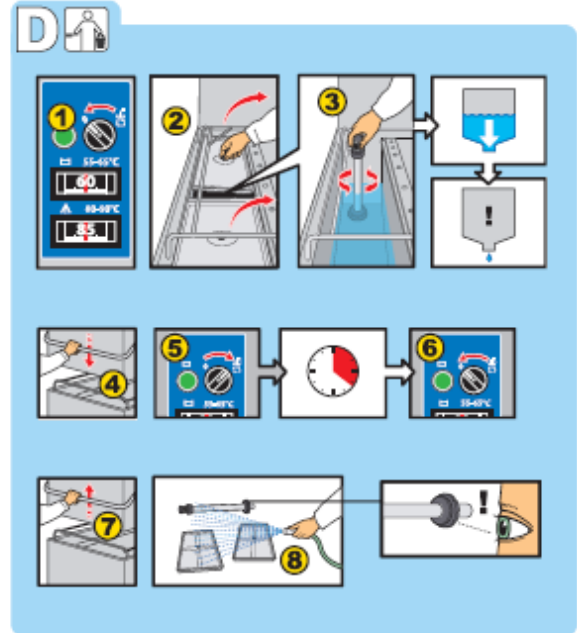
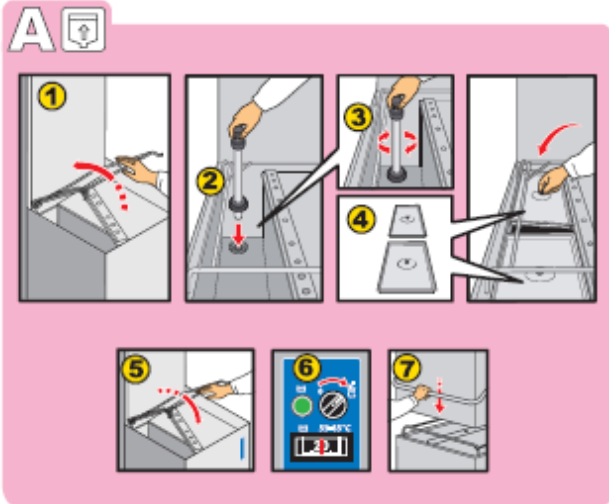

Kaffebryggare

Mmmm en kopp kaffe är gott!

Så här gör du för att sätta i gång kaffebryggaren:

1	Häll <u>INTE</u> i vatten, kaffebryggaren fyller på vatten automatiskt.
2	Sätt i filter, fyll på med önskad kaffemängd 12 eller 6 koppar/mått
3	Tryck på ON-knappen
4	Tryck på önskad storlek dvs 12 eller 6 koppar påfyllnad av vatten. Nu bryggs kaffet 😊
5	När inte kaffebryggaren används längre, tryck på OFF knappen.

Önskar du varmhålla fler kannor, kan du sätta på värmeplattan på kaffebryggarens ”topp”, se separat knapp utmärkt för den platten på displayen. Fler kannor finner du på hyllan ovanför kaffebryggaren.

Kaffetermosar finner du i vita hyllan till vänster, där finner du även mjölkskummare, vattenkokare, mjölkkannor och termosar för tevattnen.

Kom håg att tömma filter och diska kaffekannor, termosar samt torka av kaffebryggaren efter dig!

Att använda köket i herrgården

Checklista innan matlagning:

1. **Tänd lampan i köket:** Precis vid trappen utanför köket hittar du lampknappen till köket.
2. **Starta ventilationen:** Till höger precis när du går in i köket hittar du ventilationen för köket, sätt den på 1 alt 2 under din vistelse i köket och Herrgården.
3. **Tänd lampor & köksfläkt över stekbord och spis:** I hörnet precis till höger när du kommer in i köket finner du knappen för lamporna över stekbord och spis. Denna knapp startar även köksfläkten vilket är ett MÅSTE att ha i gång när du ska laga mat annars kan brandlarmet gå.

Använda värmelampor:

I taket vid serveringsbänken finns det värmelampor. Bredvid köksfläktknappen sitter en timerknapp för värmelamporna.

Använda ugnen:

Vi rekommenderar att du använder den översta ugnen.

Så här fungerar den översta ugnen:

1. Stäng ugnsluckan och tryck på ON = Vänta in att ugnen startar. Du kommer att få upp en display med bilder. Alla knappar är touchknappar.
2. Enklast är att **välja från första radens** val dvs:
 1. Välj Ånga -. Ånga m. varmluft – Varmluft
 2. Ställ sedan in önskad temperatur och tid du önskar. Tiden och temperaturen ställer du in genom att trycka på respektive symbol och ställa in genom att vrida på vredet.
 3. När du vridit vredet dit du önskar trycker du igen på knappen för att ”låsa” den inställning du gjort.
 4. När det är klart kommer ugnen att börja spela en vacker melodi.
3. På displayen finns också **fler rader** som visar på symboler för respektive maträtt. Det finns alltså olika ugnsprogram beroende på vad du ska laga. Så här gör du då:
 1. Svara på de frågor som ugnen ställer tex. jag önskar köttbiten grillad, är det en tunn eller tjock bit, är det ljust eller mörkt kött, vill jag ha den rare eller well done... Det är en smart ugn 😊
4. När du är klar: stäng av ugnen och öppna ugnsluckan. Om du har kunskap sedan tidigare om hur du rengör en sådan här ugn så kör ett rengöringsprogram, medel för rengöring finns under diskbänken mitt emot ugnen. Har du ej kunskapen om hur du gör rent en sådan här ugn, låt det vara så gör vi från Herrgården rent ugnen efter er avresa.

Så här fungerar den nedersta ugnen:

1. Stäng ugnsluckan och sedan trycka på ON.
2. Välj ånga eller varmluft
3. Tryck på termometerknappen och använd vredet för att ställa in önskad temperatur på ugnen.
4. Tryck på klockan och använd vredet för att ställa in önskad tid.
5. När tiden du ställt in sedan gått ut så "tjuter" ugnen.

Kom ihåg att precis som allting annat att lämna det fint och diskat så slipper du extra städkostnader 😊

Musik - Sonos

I herrgården finns ett Sonos-system som kan användas för mingelmusik och det går att styra vilket eller vilka rum i herrgården som musiken ska spelas.

För att komma åt Sonos:

1. Gå till datorn som står vid baren på andra våningen.
2. Sätt på datorn och skärmen
3. Logga in med lösenord: abc123
4. Leta upp Sonos på datorns skrivbord och klicka i gång Sonos

Tända den öppna spisen

Det är så mysigt att sitta vid den öppna spisen och höra sprakandet av veden!

Om du är ovan att tända en öppen spis, så vill vi tipsa dig om hur du gör för att det inte ska ryka in. Det vore ju lite trist om ni får brandkåren på besök som ju tyvärr kostar en slant 😊

I bänken till vänster om den öppna spisen ligger gamla tidningar och "tändpåsar". Använd gärna dessa.

1. Stäng dörren till Skänken och dörren ned till Valvet. Dvs stäng in dig i rummet. Brandlarmet i Skänken utlöses av värme och inte av rök. Tanken är alltså att om det börjar ryka från spisen så sipprar inte röken ut i andra utrymmen och utlöser larmet.
2. Som standard är alltid spjället öppet till denna spis, men titta för säkerhets skull att spjället är öppet, vilket det är om den nedersta "öglan" sitter fast på "spiken".
3. Gör en liten strut av tidningspapper som du tänder på överst (se bild till höger) För sedan upp den mot skorstenen inne i den öppna spisen för att se så att lågan letar sig uppåt. Detta visar på att du har drag i skorstenen = röken går upp i skorstenen. Gör detta två gånger, så att du verkligen ser att det är drag i skorstenen. Du gör även detta för att värma upp skorstenen, en kall skorsten och inget drag kommer att göra att det börjar ryka in. Om du ser att lågan i tidningen drar uppåt, sätt ner pappret i hörnet, se till att elden tar sig i pappret och fyll sedan på med ngt litet enstaka vedträd, mer papper och några eldningskuddar. Stapla veden likt en liten "pyramid", se bilder nedan.
4. Fyll på med vedträn först när elden har tagit sig ordentligt. Ställ sedan dit eldningsgallret om du inte redan gjort det.



5. När du ser att elden tagit sig, öppna dörren till Skänken och Valvet.
6. Om du behöver mer ved finner du det under trappen till höger innanför stora entrédörren till Herrgården.

Om det ryker in:

Skulle det börja ryka in – behåll dörrarna stängda men öppna alla fönster i Skänken och vädra ur röken. Öppna **inte** dörren till Skänken eller Valvet detta gör att röken kommer att sprida sig i Herrgården och gör att brandlarmet kommer att gå direkt.

Vi önskar er en mysig stund framför brasan!

Det är endast i Skänken som det finns en fungerande öppenspis/braskamin.

Om vår vaktmästare Thomas är på plats, kontakta honom gärna så hjälper han till att tända er brasa 😊

Konferenslokaler

Brukspatronen

Wifi trådlöst nätverk

Över hela Herrgården kan ni nå vårt trådlösa nätverk:

Nät: Guestnet

Lösen: surfalugnt

Temperaturen

I detta mötesrum reglerar ni temperaturen med luftvärmepumpen och dess dosa, vilken ni finner i korgen vid skåpet.



Projektor och duk

Den vita dosan på väggen styr projektorn. Om du trycker på **ON** sätts projektorn i gång och projektorduken åker ned per automatik, om du trycker på **OFF** så stängs projektorn av och projektorduken åker upp per automatik. I den vita dosan finner du projektorns portar VGA och HDMI. Du kan även styra projektorn samt projektorduken via separata dosor, vilka du finner i korgen här bredvid.

Högtalare

Ljud finns genom Bosesystemet. Koppla in en 3,5 mm kabel i den runda svarta dosan här på skåpet. Toucha/Klicka på dosan så att den lyser grön för att starta högtalarna. Volymen regleras genom att du vrider på dosan.

Stationär dator

Det finns en stationär dator med tillhörande trådlöst tangentbord och mus i skåpet. Datorn går in på **HDMI1**-porten i projektorn.

Belysning

Du reglerar lampornas styrka genom att hålla in lampknappen, släpp knappen när du nått önskat ljus.

Skarvsladdar och adapters

I skåpet finner du vissa adapters samt skarvsladdar. Söker du efter fler sladdar, nya whiteboardpennor, ny sudd till tavlan m.m. titta i det stora träskåpet utanför konferensrummets dörr. Nyckel till det skåpet finns bland nycklarna nere i receptionen, uppmärkt som "Konferensskåp".

Patronessan

Wifi trådlöst nätverk

Över hela Herrgården kan ni nå vårt trådlösa nätverk:

Nät: Guestnet

Lösen: surfalugnt

Temperaturen

I detta mötesrum reglerar ni temperaturen med luftvärmepumpen och dess dosa, vilken ni finner i korgen vid skåpet.



Projektor och duk

Den vita dosan på väggen styr projektorn. Om du trycker på **ON** sätts projektorn igång och projektorduken åker ned per automatik, om du trycker på **OFF** så stängs projektorn av och projektorduken åker upp per automatik. I den vita dosan finner du projektorns portar VGA HDMI. Du kan även styra projektorn samt projektorduken via separata dosor, vilka du finner i korgen vid skåpet.

Högtalare

Ljud finns genom Bosesystemet. Koppla in en 3,5 mm kabel i den runda svarta dosan här på skåpet. Toucha/klicka på dosan så att den lyser grön för att starta högtalarna. Volymen regleras genom att du vrider på dosan.

Stationär dator

Det finns en stationär dator med tillhörande trådlöst tangentbord och mus i skåpet. Datorn går in på HDMI1-porten i projektorn.

Belysning

Du reglerar lampornas styrka genom att hålla in lampknappen, släpp knappen när du nått önskat ljus.

Skarvsladdar och adapters

I skåpet finner du vissa adapters samt skarvsladdar. Söker du efter fler sladdar, nya whiteboardpennor, ny sudd till tavlan m.m. titta i det stora träskåpet utanför konferensrummets dörr. Nyckel till det skåpet finns bland nycklarna nere i receptionen, uppmärkt som "Konferensskåp".

STALLET

Kök & Disk

Diska

Vi har gjort fyra kortare filmer som visar hur diskmaskinen i Stallet fungerar.

[Klicka här för att komma till dem.](#)

Ventilationen kök Stallet

Ventilationen ska **alltid** vara i gång på hög fart när du lagar mat i köket eller använder den stora diskmaskinen. Om inte kan brandlarmet gå.

OBS! Om du ska använda Glaze Piten (den stora grillen inomhus) **måste** du se till att dragluckan mellan kök och Glazepit är stängd- plus att dörren är stängd in till diskrummet. Annars går röken från grillen ut i resten av lokalen och då kan brandlarmet gå av den anledningen.

Så här använder du ventilationen:

Ventilationen till köket styrs med panelen här bredvid:

Starta ventilationen:

1. Tryck på knappen på panelens ovansida till höger för ON. Nu startar displayen.
2. Välj knapp märkt LOKAL
3. Tryck på knapp märkt START
4. Välj "högfart" och tryck OK. Nu sätter ventilationen i gång, du kan se startfördröjningen räkna ned i displayen.

Stäng av ventilationen:

1. När du diskat/Lagat mat klart sätt igång displayen = Tryck på knappen på panelens ovansida till höger för ON.
2. Välj knapp märkt LOKAL
3. Tryck på knapp märkt STOPP och tryck OK





SCHENSTRÖMSKA
HERRGÅRDEN & STALLET

Att använda grillen/Glaze Pit

Att använda vår grill inomhus (eller Glaze Pit som det egentligen heter) är väldigt trevligt. Funkar utmärkt att grilla på eller bara ha tänd för att skapa mysig stämning.

Innan ni använder grillen – viktigt!

Innan ni tänder på någon brasa **måste ni sätta på ventilationen**. Detta gör ni genom vrida om det lilla vredet som sitter på den vänstra stolpen bredvid grillen. Se den vänstra bilden nedan. Om ni inte gör detta kommer rök från brasan att fylla lokalen och vårt brandlarm kommer att utlösas. Brandlarmet är direkt kopplat till SOS Alarm det går inte att häva på något sätt. Dvs brandkåren kommer oavsett om det brinner eller inte. En brandkårsutryckning kostar er 15 000 kr. Vi går igenom detta vid incheckning också 😊.

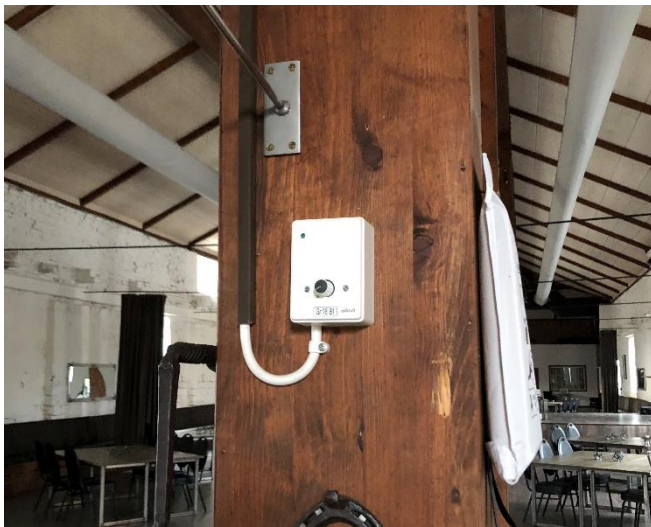

Teknik & Musik

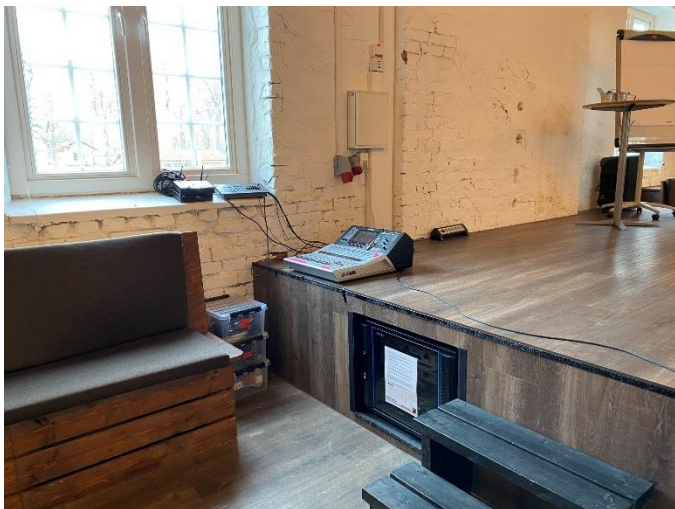

Tekniklista

- Projektor och Duk
- 4st Högtalare VRX
- 4st Bashögtalare under scen.
- 4st Aktiva monitorer
- 1 st Ipad med appen: mixerbord (soundcraft UI24)

Mixerbordet- Ipad och mickar

Vi har en väldigt enkel teknislösning där ni styr allt via ett uppmärkt mixerbord i en Ipad. Vi visar vid incheckning hur det fungerar, samt en instruktion finns uppsatt bredvid anläggningen.

Mixerbordet i Ipaden justerar:

- 1 st Trådlös mick
- 1 st Trådlöst headset
- 2 st Vanliga mickar
- 2 st Kanaler för dator/telefon
- 2 st Kanaler L/R för externa mixerbord/DJ spelare
- 2 st Externa kanaler för övrigt (akustisk gitarr/piano)

Mickar

- 1 st Trådlös mick
- 1 Trådlöst headset
- 2 st Vanliga mickar
- 2 st Mikrofonstativ

Ljus:

- 6st Cameo led 12 lampor i bakkant
- 4st frontljus via dimmer
- 1 st ljus bord Cameo med möjlighet att välja för i bakkant.

Önskas hyra ett större mixerbord för tex band som ska spela - kontakta Niklas på musikevent. niklas@musikevent.se , 073-699 46 03.

KANTZOWS FLYGEL

Konferenslokal Kantzow

Wifi trådlöst nätverk

Över hela Herrgården kan ni nå vårt trådlösa nätverk:

Nät: Guestnet

Lösen: surfalugnt

Temperaturen

I detta mötesrum reglerar ni temperaturen med elementen i lokalen. Om det under sommaren skulle bli för varmt i lokalen, öppna inte dörrarna – öppna ett fönster.



Projektor och duk

I den vita dosan under whiteboarden finner du projektorns VGA port. Du styr projektorn samt projektorduken via separata dosor, vilka du finner i korgen här bredvid.

Högtalare

Ljud finns genom Bosesystemet. Koppla in en 3,5 mm kabel i den runda svarta dosan här på skåpet. Toucha/klicka på dosan så att den lyser grön för att starta högtalarna. Volymen regleras genom att du vrider på dosan.

Stationär dator

Det finns en stationär dator med tillhörande trådlöst tangentbord och mus i skåpet nedan. Datorn går in på HDMI1-porten i projektorn.

Belysning

Du reglerar lampornas styrka genom att håla in lampknappen, släpp knappen när du nått önskat ljus.

Skarvsladdar och adapters

I skåpet här under finner du vissa adapters samt skarvsladdar. Söker du efter fler sladdar, nya whiteboardpennor, ny sudd till tavlan m.m. titta i den vita byrån utanför konferensrummets dörr.

OM NÅGOT HÄNDER

Brandlarmet går

Vårt brandlarm är direkt kopplat till SOS Alarm, går brandlarmet kommer brandkåren och samtidigt ringer SOS Alarm ringer till oss. Ett larm som utlöses pga brand kan ej hävas. Brandkåren kommer oavsett.

Detta behöver ni göra om brandlarmet går:

1. Vid brandlarm ska samtliga byggnader utrymmas.
2. Samtliga gäster samlas vid uppsamlingsplatsen. Den finns vid parkeringen framför herrgården. Se rött kryss på karta nedan.
3. Den bokningsansvarige räknar alla gäster och ser till att ingen saknas.
4. Ring er kontaktperson för vistelsen.
5. Om/när brandkåren godkänner att ni kan gå tillbaka in i byggnaderna är det fritt fram att återvända.

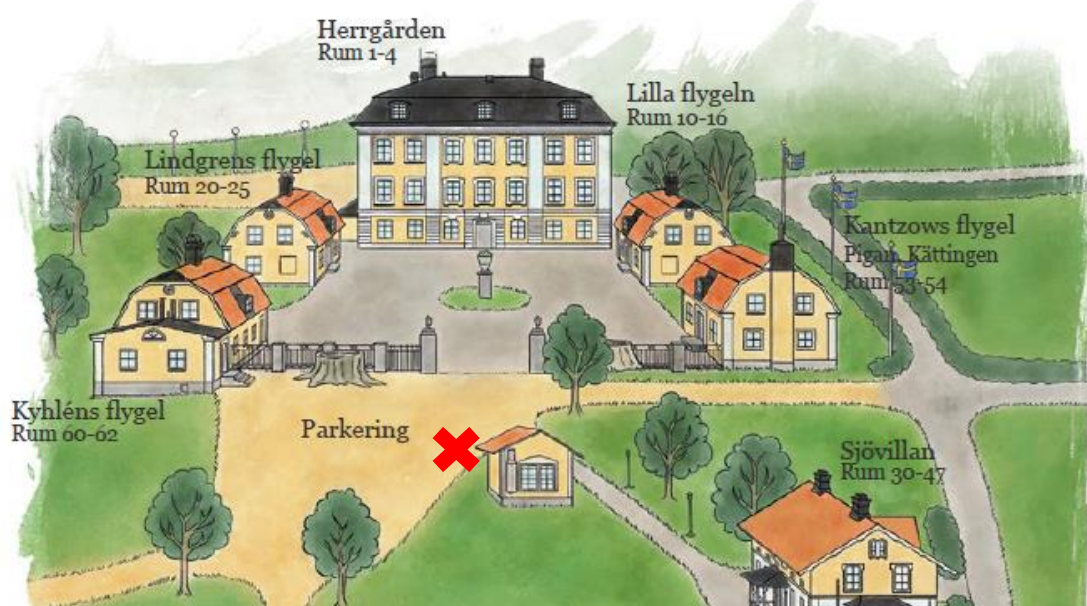

Detta ska du göra om det brinner

- **Rädda** först dem som är i livsfara – men utsätt dig inte för risker. Ta dig ut så snabbt du kan. Kom ihåg att den giftiga röken alltid stiger uppåt. Ta dig ner under röken – nere vid golvet är det lättare att se och andas. Gå aldrig ut i ett rökfyllt trapphus. Om du kommer till en stängd dörr – öppna den inte utan att först ta reda på om det brinner på andra sidan. Känner du på dörren upptill och den är varm brinner det förmodligen på andra sidan. Stäng alla dörrar bakom dig. Stängda dörrar hindrar branden från att sprida sig snabbt och gör att räddningstjänsten vinner tid. Gå till återsamlingsplatsen.
- **Varna** alla dem som hotas av branden så att de också kan sätta sig i säkerhet.

- **Larma** räddningstjänsten genom att ringa 112. Möt upp räddningstjänsten när de kommer.
- **Släck** branden om du bedömer att du klarar det. Använd en brandsläckare och rikta mot glöden – inte på lågorna.

Ovanstående ordning är en rekommendation. Det är den aktuella situationen som avgör i vilken ordning du verkligen ska agera.

Akuta lägen

Vid fara för liv eller kroppsskada ring alltid 112.

Mindre akuta lägen

Om det uppstår ett mindre akut läge såsom vattenläcka, elavbrott eller liknande ringer ni den person som ni fått som kontaktperson under er vistelse. Finns vår vaktmästare på plats tar ni hjälp av honom.

AVRESEKONTROLL -Att tänka på vid avresa

Dags att åka hem - Hoppas att ni haft det superbra hos oss och att ni vill komma tillbaka! Här kommer tråkig men viktig information inför er avresa 😊

När er bokning gjordes fick ni en checklista av oss för vad ni behöver göra innan ni lämnar tillbaka nycklarna till oss. Utgå från den när ni gör i ordning inför er avresa.

Tänk på att **ni behöver vara klara med alla punkter på checklistan innan vi kommer för avresekontrollen.**

Meddela oss gärna omgående om något gått sönder eller liknande så slipper vi onödiga missförstånd.

Möblering & Inventarier

Här följer ett antal bilder som visar hur möbler och övriga inventarier ska lämnas vid avresa. Utgå från dessa och fråga oss gärna om ni undrar över något.

Herrgården

Valvet





SCHENSTRÖMSKA
HERRGÅRDEN & STALLET

Kök & Disk



Förmaket





SCHENSTRÖMSKA
HERRGÅRDEN & STALLET

Salongen



Brukspatronen & Patronessan





SCHENSTRÖMSKA
HERRGÅRDEN & STALLET

Stallet

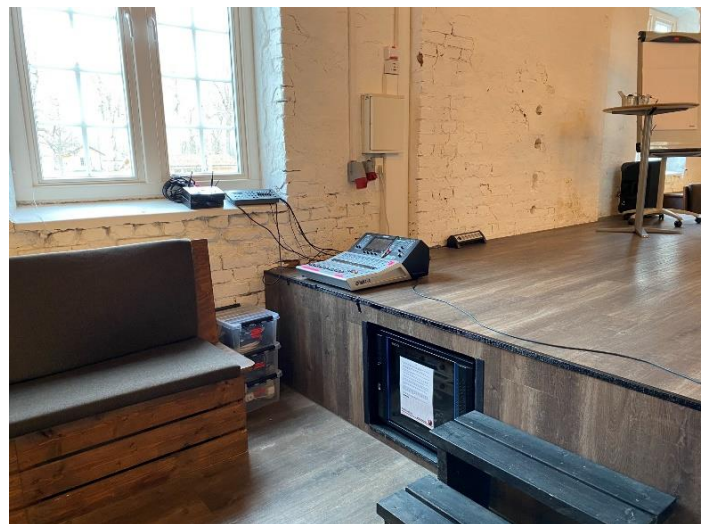



SCHENSTRÖMSKA
HERRGÅRDEN & STALLET





SCHENSTRÖMSKA
HERRGÅRDEN & STALLET

Khyléns Flygel

